

KŁAD ŚCIANY PÓŁNOCNO - WSCHODNIEJ

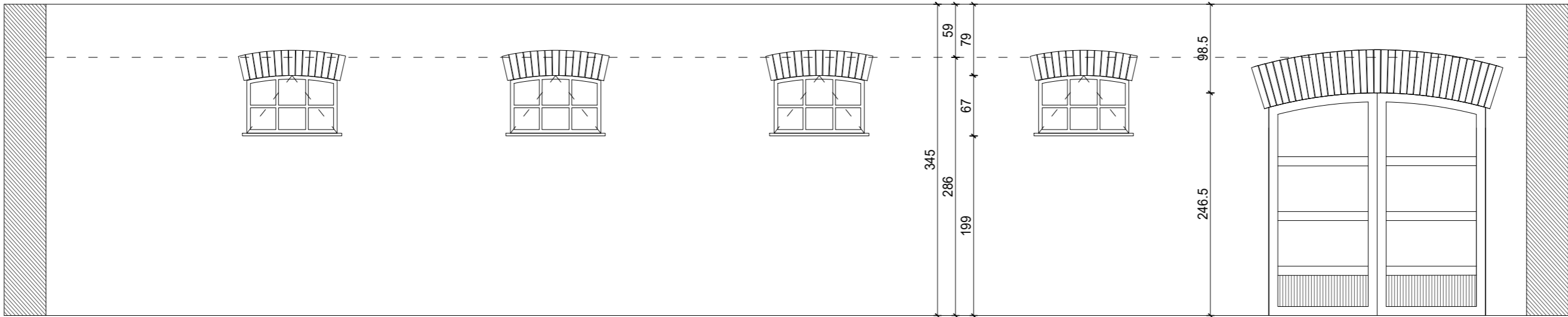

Jednostka projektowa:

**BIURO
PROJEKTOWE
PRZEMYSŁAW
BORYS**

18-200 WYSOKIE MAZOWIECKIE, UL. 1 MAJA 27
TEL. 606 328 109, EMAIL: ARCH.BORYS@GMAIL.COM
NIP 722-148-67-37 REGON 200736597

Imię i nazwisko:		Podpis:	
Architekt: <i>mgr inż. architekt</i> PRZEMYSŁAW BORYS <i>Raginis 17, 18-200 Wysokie Mazowieckie</i> <i>Uprawnienia budowlane do projektowania</i> <i>w specjalności architektonicznej</i> <i>bez ograniczeń nr 2/PDOKK/2015</i>			
Współpraca:			
<i>inż. architekt</i> Natalia Kamianowska			

Inwestor:

Muzeum Rolnictwa
im. ks. Krzysztofa Kluka w Ciechanowcu
ul. Pałacowa 5, Ciechanowiec 18-230

Inwestycja:

**PROJEKT REMONTU
BUDYNKU POWOZOWNI NA TERENIE MUZEUM
ROLNICTWA IM. KS. KRZYSZTOFA KLUKA
W CIECHANOWCU
dz. nr geod. 1753/2**

Tytuł rysunku:

**KŁAD ŚCIANY
PÓŁNOCNO-WSCHODNIEJ**

Branża:	Skala:	Data:	Nr. rysunku:	str.
ARCHITEKTURA	1:50	22.06.2020r.	IN-A-08	